

MODULE D'ENVOI D'UN SMS

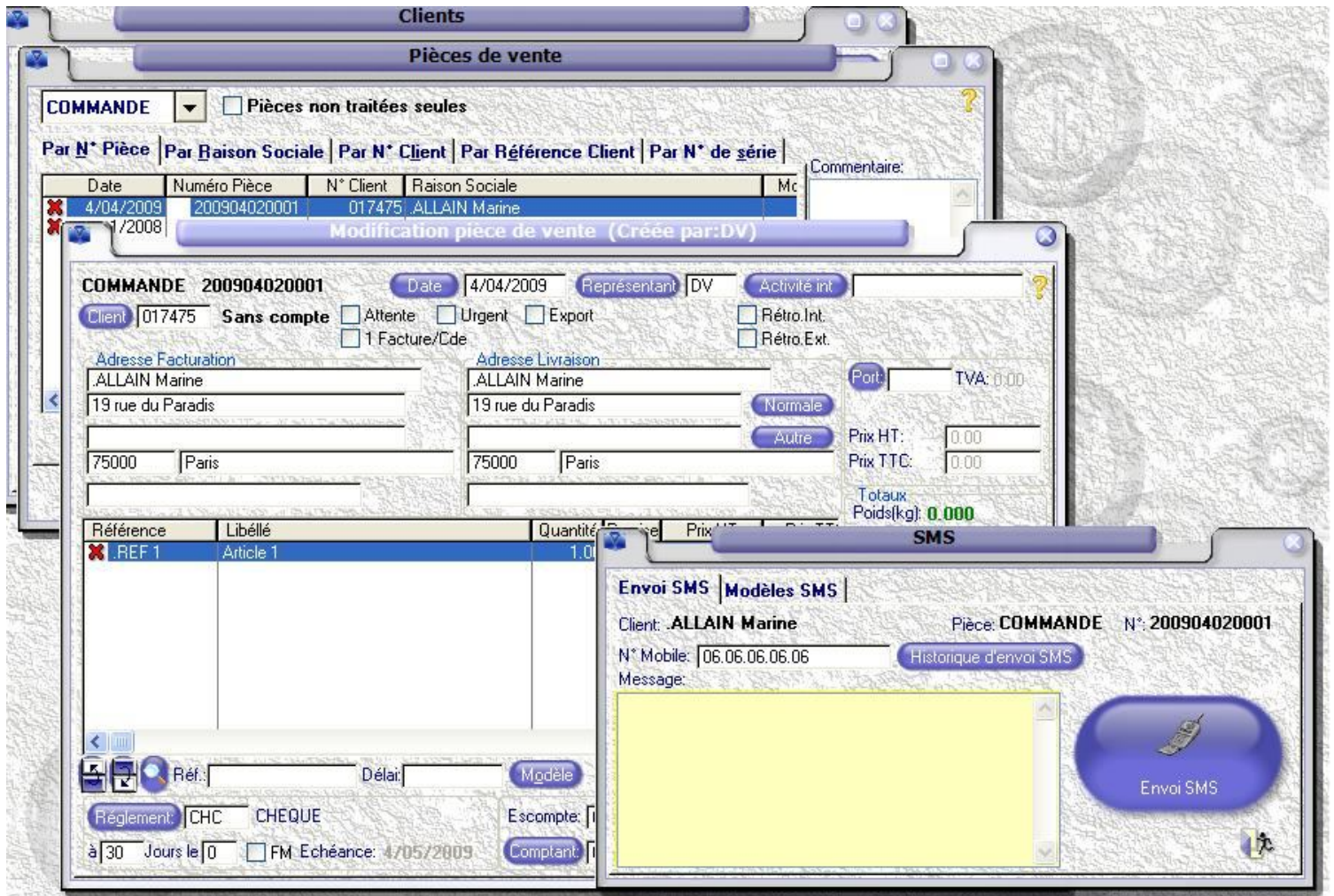

- Le module d'envoi SMS est accessible directement dans les fiches clients et dans toutes les pièces de ventes (ATELIER, COMMANDE, BL, FACTURE, AVOIR, etc...).
- Il permet de générer des envois de SMS automatiquement à vos clients. Ces SMS peuvent être saisis manuellement ou ils peuvent être traités automatiquement en choisissant un modèle prédéfini à l'avance par vos soins. Il est donc possible d'avertir de la fin d'une réparation atelier ou de l'arrivée d'une pièce commandée.
- Le N° de portable vient automatiquement de la fiche du client et dans le cas où la saisie du N° s'impose, la fiche client est automatiquement mise à jour.