

I. GESTION DES PIÈCES COURANTES

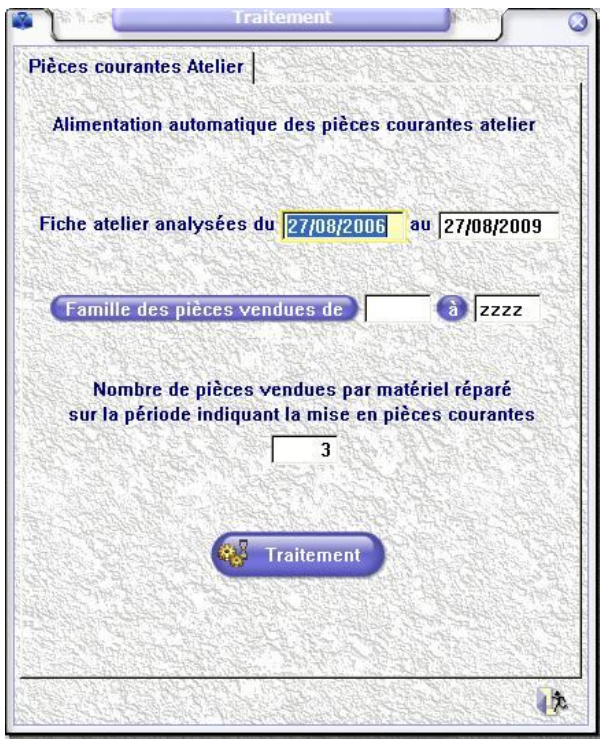

→ Ce module permet de remplir automatiquement un fichier de pièces couramment utilisées au niveau de l'atelier par machine.

II. MODULE DE DEVIS ESTIMATIFS ATELIER

1) Gestion des modèles

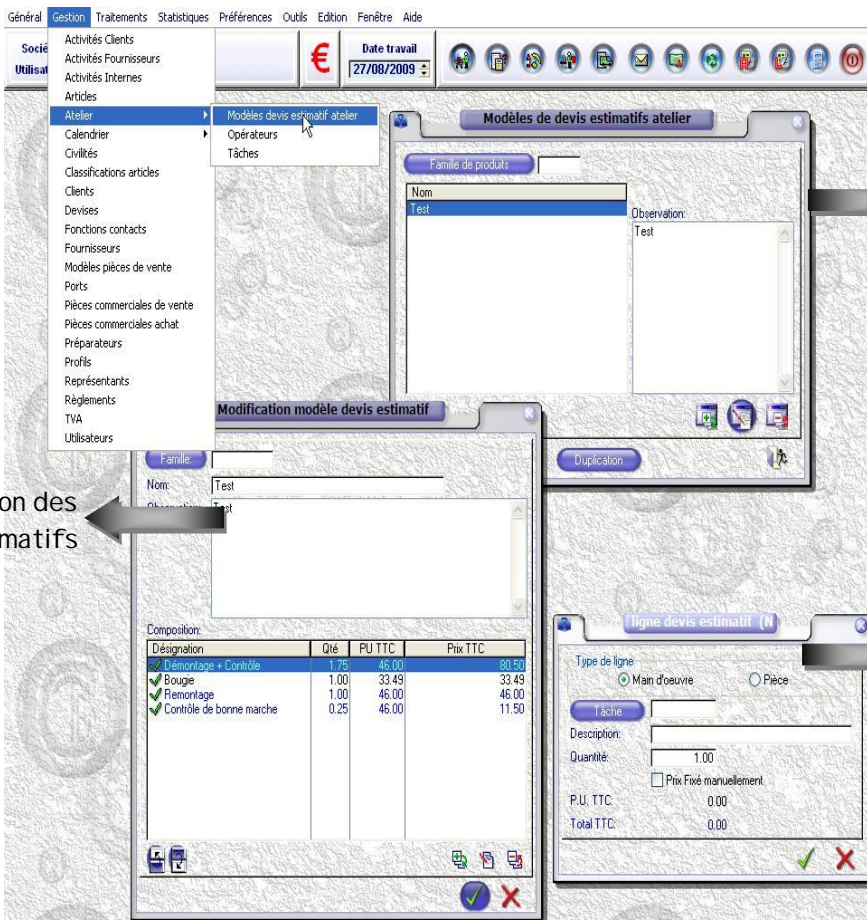

→ Liste des devis estimatifs rattachés par famille de produits ou non.

← Composition des devis estimatifs

Possibilité de saisir de la main d'oeuvre rattachée aux tâches atelier ou de la pièce. Les prix peuvent être saisis manuellement et la référence de la pièce n'est pas obligatoire à ce stade.

DEVIS ESTIMATIFS

2009

2) Utilisation

Appel direct depuis la fiche atelier

a. Modèle de commentaire :
permet d'utiliser des commentaires
définis à l'avance pour décrire la panne :

b. Modèle de devis :

b. Modèle de devis :

DEVIS ESTIMATIFS

2009

La famille de produits est proposée automatiquement en fonction de la machine saisie sur la fiche atelier.

Une fois les modèles choisis, on obtient :

Désignation	Qté	P.U. TTC	Prix TTC	Garantie	Proposition	Acceptation
✓ Nett carbu + verif	1,75	44,00	77,00	<input type="checkbox"/>	<input checked="" type="checkbox"/>	<input checked="" type="checkbox"/>
✓ CABLE ACCELERATEUR	1,00	17,04	0,00	<input checked="" type="checkbox"/>	<input checked="" type="checkbox"/>	<input checked="" type="checkbox"/>
✓ Remontage	0,50	52,62	26,31	<input type="checkbox"/>	<input checked="" type="checkbox"/>	<input checked="" type="checkbox"/>
✓ LAVAGE MACHINE	1,00	20,00	20,00	<input type="checkbox"/>	<input checked="" type="checkbox"/>	<input checked="" type="checkbox"/>

→ Possibilité de cocher « garantie » sur les produits, de distinguer ce que l'atelier propose sur le modèle de devis estimatif (case proposition), d'avoir un refus client pour une ou plusieurs tâches (case acceptation).

→ Validation client : Délai à renseigner et un montant maximum à ne pas dépasser.

DEVIS ESTIMATIFS

2009

⇒ Un document type est proposé aux clients pour signature :

ESTIMATION ATELIER					
Client VAUDAUX DAVID Résidence 'Le Saint François' 74250 VIUZ EN SALLAZ Tél.04.50.38.88.88 Mobile:06.66.66.66.66			Commentaires Ne démarre pas		
Matériel Tronconneuse STIHL 02X N°série:889977665544 Kms / Heures: Date d'achat :19/01/2009					
Travaux à effectuer / Pièces	Qté / Temps	P.U TTC	Prix TTC	Garantie	Acceptation client
Nett Carbu + verif	1,75	44,00	77,00	<input type="checkbox"/>	<input checked="" type="checkbox"/>
Cable accelerateur	1,00	8,25	8,25	<input checked="" type="checkbox"/>	<input checked="" type="checkbox"/>
Remontage	0,50	52,62	26,31	<input type="checkbox"/>	<input checked="" type="checkbox"/>
LAVAGE MACHINE	1,00	20,00	20,00	<input type="checkbox"/>	<input type="checkbox"/>
Estimation des besoins identifiés:		131,56 € TTC	(ATTENTION CECI N'EST PAS UN DEVIS)		
Total des travaux validés par le clien		111,56 € TTC	(SOUS RESERVE DE DEMONTAGE)		
Montant maximum de l'intervention:		130,00 € TTC (Contacter client au-delà)	Délai: 19/02/2009		

Fiche atelier N°200902010003 du: 19/02/2009

Conditions générales de vente disponibles sur demande

Signature réceptionnaire

Signature client

⇒ Injection : A ce moment là, toutes les pièces proposées doivent être renseignées avec la bonne référence. Cela peut se faire soit par le fichier article classique, soit par le fichier des pièces courantes.

DEVIS ESTIMATIFS

2009

L'injection peut se faire en deux étapes :

- Les pièces
- La main d'œuvre

Injection du devis estimatif dans la fiche atelier

Main d'œuvre Code opérateur

Pièces Code article MO

La main d'œuvre se met automatiquement dans la fiche de suivi atelier. Et le temps du devis estimatif sert de barème.

Les pièces atterrissent dans la section de commandes du suivi atelier.

Suivi Atelier MO

Date	Opérateur	Tâche	Temps	Barème	Commentaire
27/08/2009	ERIC GANDREZ	Nett carbu + veif	0.000	1.75	
27/08/2009	ERIC GANDREZ	Remontage	0.000	0.50	
27/08/2009	ERIC GANDREZ	LAVAGE MACHINE	0.000	1.00	

Total réel: 3.25
Total barème: 3.25

Commande

Date	Référence	Désignation	Quantité	Commentaire
27/08/09	HO17910VE0D50	CABLE ACCELERATEUR	1.00	DEVIS ESTIMATIF

Total commande: 1

Modification pièce de vente (Créé par:UT)

ATELIER 200908020001 Date: 27/08/2009 Représentant: Activer int

Client: 017475 Sans compte Allente Export Rétro Int. Rétro Ext.

Adresse Facturation: ALLAIN Marine Info ATELIER: N° Suivi: Achat: / /

19 rue du Paradis Article: TR TRONCONNEUSE N° Série: Etat: Survis ATELIER: Estimation

75000 Paris Tél: 03.03.03.03.03 Mobile: 06.06.06.06.06 Total MO: Commande(s): 1

Référence	Libellé	Quantité	Remise	Prix HT	Prix TTC
HO17910VE0D	Nett carbu + veif	1.75		64.38	77.26
HO17910VE0C	Remontage	0.50		22.00	26.60
HO17910VE0C	LAVAGE MACHINE	1.00		16.72	20.06

Totaux: Poids(kg): 0.000
Euros
HT: 103.10
TVA: 20.21
TTC: 123.31
Dont EcoTaxe: 0.00
Francs
HT: 676.29
TTC: 808.86

Réglement: [CHC] CHEQUE Escompte: 0.00 % TTC
à 30 Jours le 0 FM Echéance: 26/09/2009 Complant: 0.00 HT Eclat